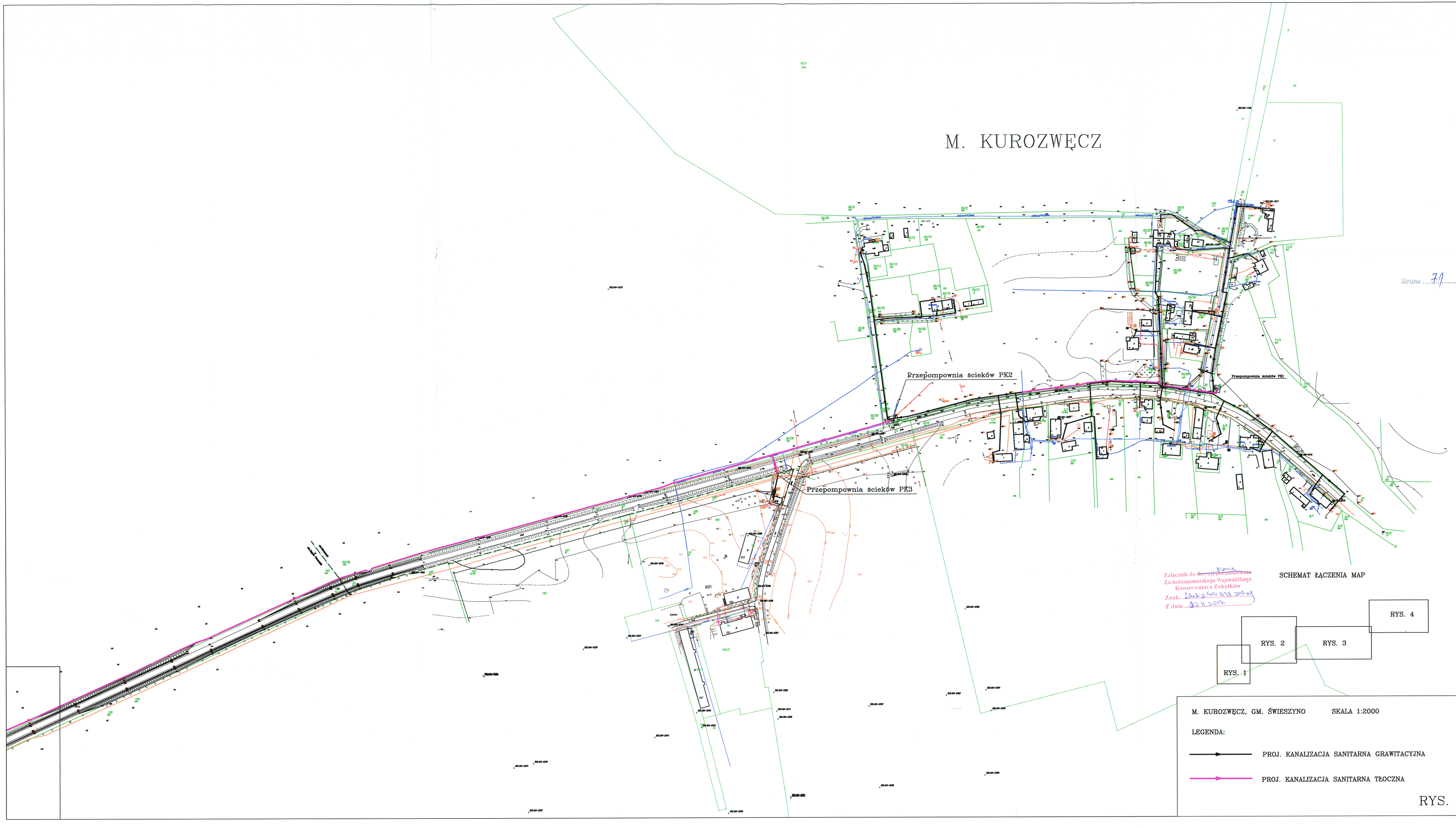

Strona 71

Załącznik do decyzji postanowienia
Zachodniopomorskiego Wojewódzkiego
Konserwatora Zabytków
Znak: [illegible]
Z dnia 30.11.2012